

MARIO LUZZATTO STUDENT HOUSE

| | |
|--------------------------|--|
| Progetto architettonico: | Filippo Taidelli |
| Luogo: | via Rita Levi Montalcini, Pieve Emanuele (MI), Italia |
| Anno: | 2018 |
| Area: | 8.000 mq |
| Cliente: | Humanitas University |
| Capienza: | 240 posti letto |



© Andrea Martiradonna

© Filippo Taidelli Architetto, © Andrea Martiradonna

Le residenze Mario Luzzatto, con una superficie totale di 8 mila mq, progettate dall'architetto Filippo Taidelli dello studio FTA, si aggiungono ai 25 mila mq del Campus Humanitas University della Facoltà Internazionale di Medicina e Chirurgia, Infermieristica e Fisioterapia di Milano. Le residenze si inseriscono all'interno del modello educativo dell'Ateneo che si basa sull'integrazione tra didattica, ricerca e clinica. Lo scopo è quello di garantire agli universitari non solo la formazione, ma un'esperienza educativa nella sua totalità, facilitando l'integrazione e lo scambio. Le residenze sorgono a sud-est della piazza principale del campus. Per non creare un unico corpo di fabbrica di altezza elevata si è scelto di realizzare due torri di cinque piani, unite tra loro da un edificio centrale più basso, che accoglie l'accesso principale. Tale volume, trasparente, apre la vista in direzione del parco e dei campi

circostanti. Al piano terra si collocano le funzioni comuni condivise, mentre ai piani superiori si trovano gli alloggi degli studenti per un totale di 240 posti letto distribuiti in 62 appartamenti e 23 camere. I volumi policromi dei padiglioni sono contrassegnati da tre rivestimenti dai toni caldi e materici, che esaltano l'articolazione del complesso. Il gioco in facciata delle masse policrome viene ripreso all'interno tramite un rivestimento fonoassorbente colorato. Gli studenti hanno a disposizione spazi comuni come le aule studio, le aree sportive e ricreative, la terrazza, la biblioteca e la caffetteria, e percorsi di formazione ed eventi di intrattenimento, utili a supportare il percorso di studio. Le residenze sono gestite da Camplus. Il prezzo variabile, comprensivo di pulizie e cambio di biancheria settimanale, permette di ospitare un'ampia tipologia di utenti: da coloro che puntano al risparmio alla classe più esigente.

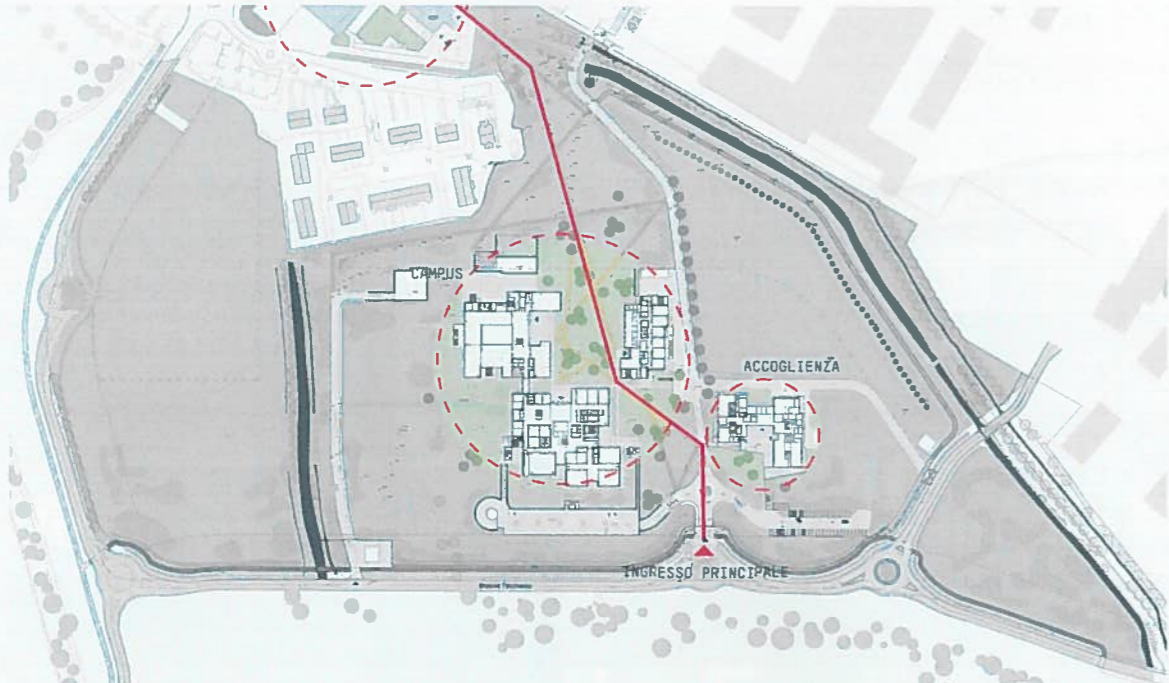

Campus Humanitas - Masterplan

© Filippo Taidelli Architetto

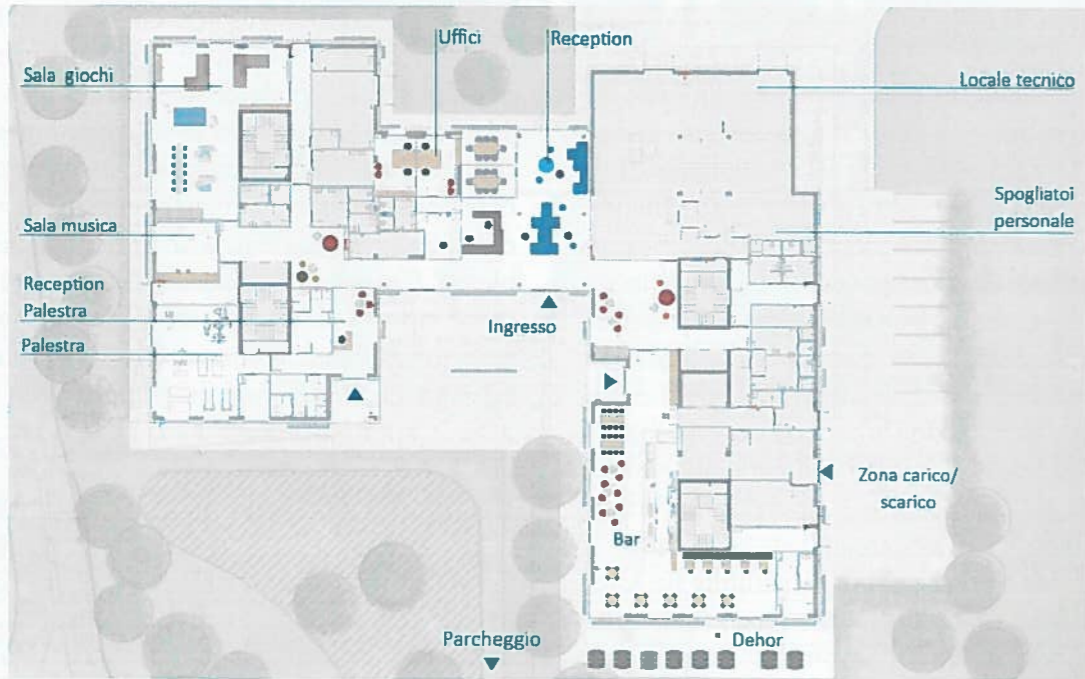

Luzzatto Student House - Pianta Piano Terra

© Filippo Taidelli Architetto

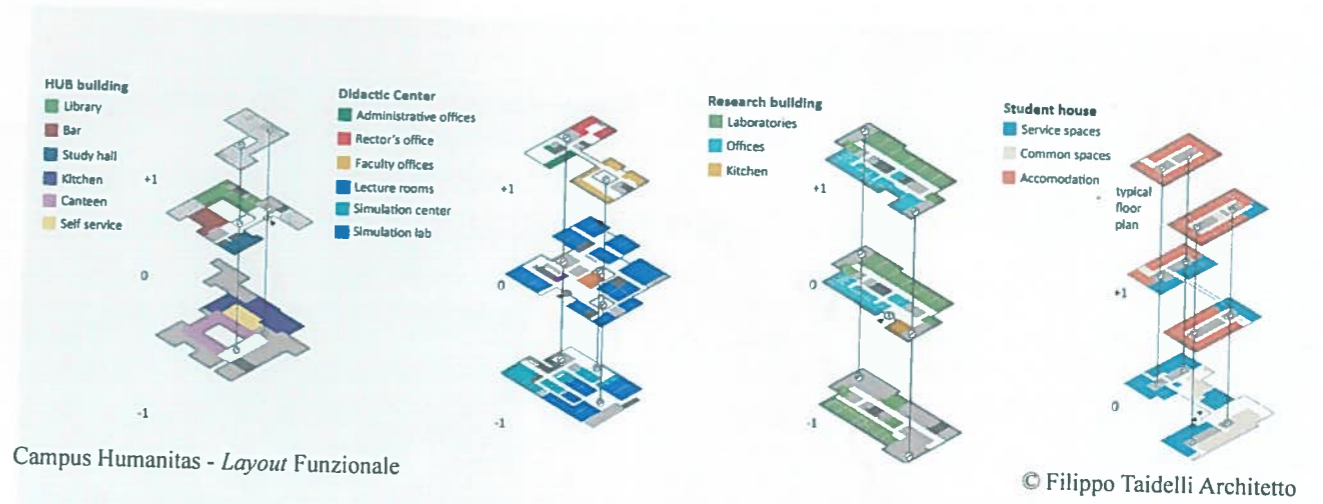

Campus Humanitas - Layout Funzionale

© Filippo Taidelli Architetto

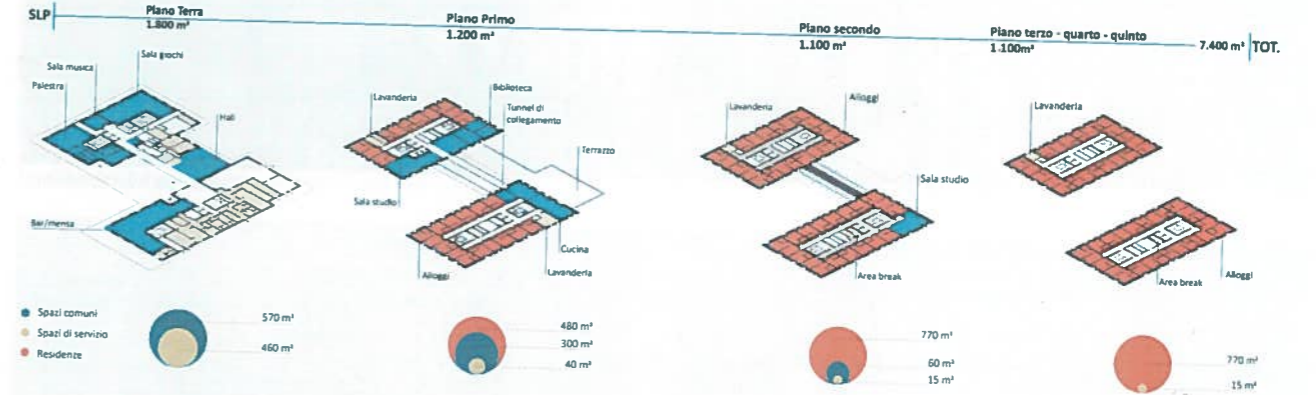

Luzzatto Student House - Layout Funzionale

© Filippo Taidelli Architetto

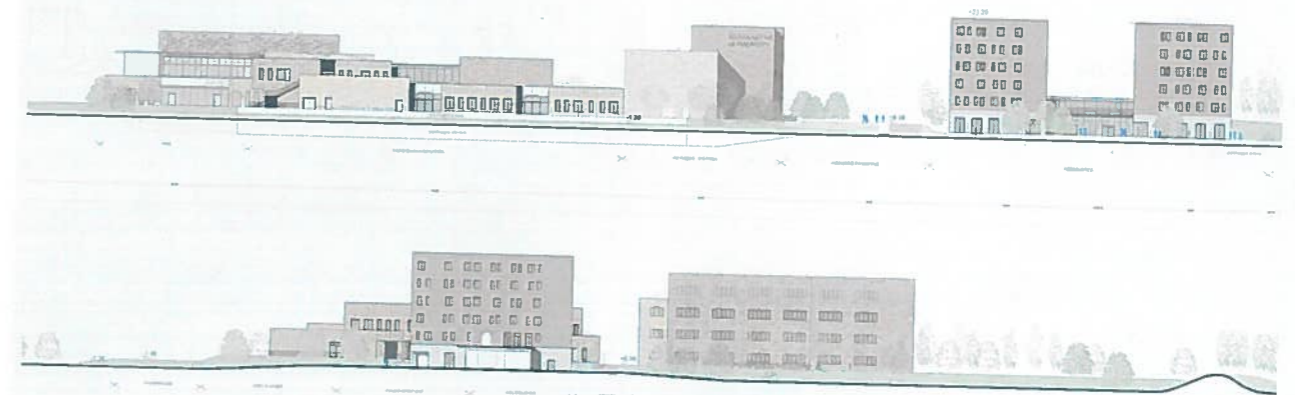

Luzzatto Student House - Prospetto Sud e Prospetto Nord

© Filippo Taidelli Architetto



Luzzatto Student House - Esterno

© Andrea Martiradonna



Luzzatto Student House - Area verde

© Andrea Martiradonna

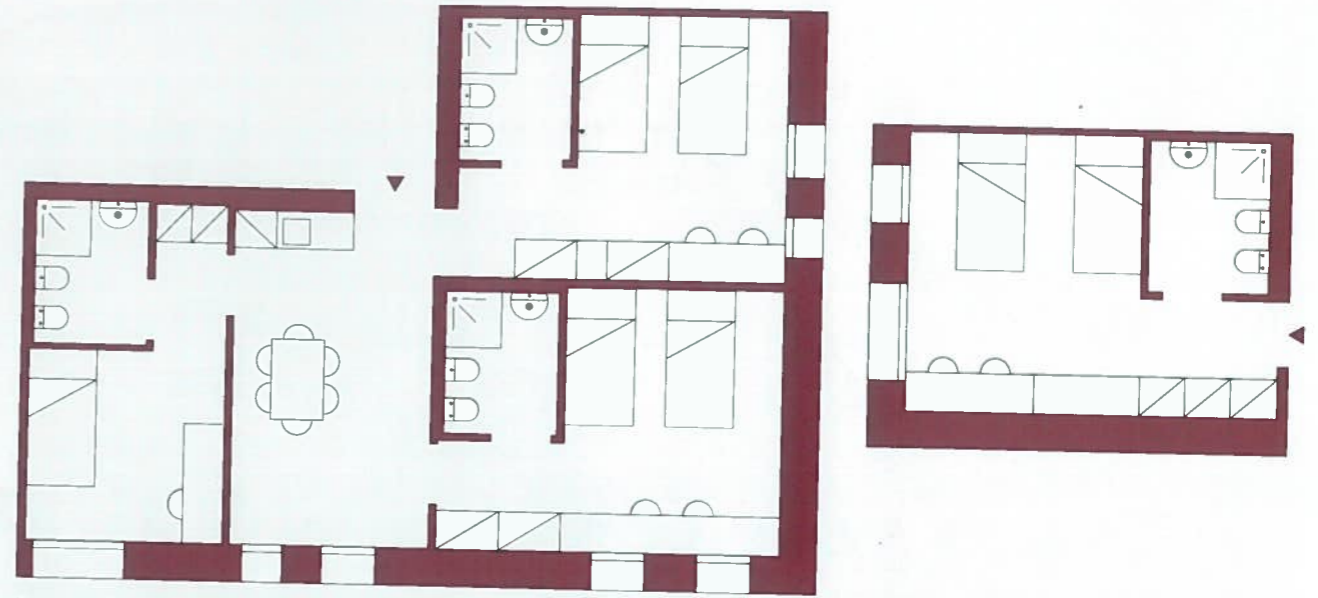

Luzzatto Student House - Alloggi Tipo



Luzzatto Student House - Camera

© Andrea Martiradonna



Luzzatto Student House - Camera

© Andrea Martiradonna



HU